

**STROOM DUB** 

***VÝROČNÍ ZPRÁVA***  
***2022***

# Slovo zakladatelek společnosti

**Mgr. Bc. ANDREA TAJANOVSKÁ, Dis.**

Obecně prospěšná společnost STROOM DUB ušla dlouhou cestu od roku 2006. Jen pro zajímavost se vyplatí připomenout, že název společnosti je chytrou hříčkou, a že slovo STROOM je zkratkou pro Společnost s trvalým rozvojem osob s omezením a Dub, protože sídlíme v Dubu. Jsem přesvědčená, že svého názvu společnost více či méně dostává a že se kvalitní služby dostanou každému člověku, který o ně stojí a potřebuje je. Nyní jsme na křižovatce, STROOM DUB o.p.s. řídí nová paní ředitelka, se kterou přichází nové nápady, změny, rozvoj a inovace. Tak to má být, protože každá organizace potřebuje nové impulsy. Pavla Čechová Švepešová obětovala společnosti, ale i každému klientovi či zaměstnanci mnoho ze svého pracovního i privátního života, což se v mnohém vyplatilo, protože organizace rostla. Za to se patří poděkovat. Pavlino rozhodnutí předat pomyslné kormidlo do rukou Evy Podlahové, nové ředitelky, sebou přináší nový vítr do plachet. Sama za sebe přeji nejen Evě, ale celému týmu a všem klientkám a klientům, aby byl pomyslný vítr vždy vlídný, avšak dostatečně silný, aby udával dobrý směr a pomyslná loď jménem STROOM DUB vždy bezpečně doplula tam, kam si přeje.

Andrea Tajanovská



## Bc. PAVLA ČECHOVÁ ŠVEPEŠOVÁ

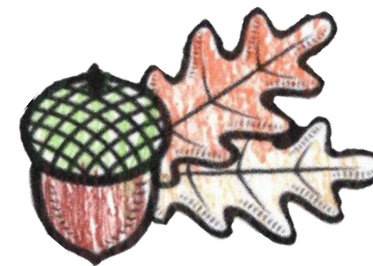

Vážení a milí přátelé,

dovolte mi malé ohlédnutí do historie centra.

Když v roce 2003 mě přivedly náhody a okolnosti do Městysu Dub, netušila jsem ani zdaleka, jak tato malá vesnička bude v budoucnu pro mě tak důležitá, ovlivní a změní mi část mého života.

V tomto roce zde bylo zrušeno zemědělské učiliště s internátem a hodně lidí přišlo o práci. Byla jsem oslovena úřadem práce, abych zde zřídila chráněnou dílnu. Mým prvním krokem v roce 2003 bylo právě zřízení chráněné dílny v prostorách bývalé mlékárny, kde po rekonstrukci jsem poskytla pracovní příležitost pro 12 lidí. O rok později v té samé budově byl zahájen provoz truhlářské dílny. V budově bývalého internátu, dnes budova STROOM DUB, jsme obnovili provoz stávající kuchyně. Právě tyto kroky mě nasměrovaly a přiblížily k myšlence vybudovat v těchto prostorách sociální centrum.

V této době jsem provozovala tři chráněné dílny, truhlárnu a kuchyň, ale moje myšlenky byly ještě více se přiblížit lidem s handicapem. Sbírala jsem inspiraci a nápady, jak zúročit moje zkušenosti a posunout se ještě dál.

Moje přátelství s Andreou Tajanovskou a sklenka vína rozhodly. Andrea v roce 2005 byla na správném místě v Jihočeské rozvojové o.p.s., která se zhostila přípravy a následné realizace projektu, který odstartoval vznik naší obecně prospěšné společnosti STROOM DUB. Její název tehdy vymyslel Václav Pauch, ředitel Úřadu práce v Prachaticích. Z odvážného nápadu, silné vůle, nadšení a chuti jsme vybudovali sociální službu, která neměla a dodnes nemá obdoby na Prachaticku.

Od slavnostního otevření dne 11.9.2006 jsme zažili chvíle těžké, složité, ale dnes vím, že tato práce měla smysl a byla naplněním a obohacením mého života.



V roce 2022 jsem se rozhodla ukončit svoji funkci ředitelky centra. Přiznávám, nebylo to pro mne jednoduché rozhodnutí, ale po zralém uvážení jsem uznala, že centrum potřebuje novou energii. Jedna etapa mého života končí. Předávám centrum do rukou ředitelce Evě Podlahové s vědomím a s důvěrou, že sílu myšlenky centra rozvine a tým pracovníků povede s respektem, s úctou a láskou dál.

Chtěla bych poděkovat vám všem, se kterými jsem se za dobu 17 let setkala. Děkuji klientkám a klientům, že jsme spolu prožili vzácné chvíle a vzájemně si obohatili život. Děkuji rodičům a opatrovníkům za vzájemnou spolupráci a důvěru. Děkuji všem spolupracovníkům a celému týmu, že jsme ušli společně dlouhou cestu, která nebyla vždy jednoduchá, ale nám všem přinesla naplnění naší práce a radost. Stálo to za to. Vážím si vaší práce a přeji vám, ať vaše další cesta ve STROOMu DUB je i na dále vašim posláním a zároveň potěšením.

Pavla Čechová Švepešová



## **Základní informace**

Společnost je zapsána v rejstříku obecně prospěšných společností, vedeného Krajským soudem v Českých Budějovicích, spis O 126, od 19.4.2006.

**STROOM DUB o.p.s.**

**Dub 26**

**384 25 Dub**

IČ: 26103630

Web: [www.stroomdub.cz](http://www.stroomdub.cz)

E-mail: [info@stroomdub.cz](mailto:info@stroomdub.cz)

Bankovní spojení: 43-5679020237/0100

Telefon: 388 328 159

Ředitelka společnosti: 721 304 068

Sociální služby: 724 746 525

Sociálně terapeutické dílny Dub: 606 035 814

Sociálně terapeutické dílny Prachatice: 725 027 779





### **STROOM DUB o.p.s. poskytuje:**

- sociální službu sociálně terapeutické dílny podle §67;
- sociální službu sociální rehabilitaci podle §70 zákona 108/2006 Sb., o sociálních službách;
- základní sociální poradenství pro klienty služeb a jejich rodinné příslušníky, zákonné zástupce, opatrovníky;
- vzdělávací a aktivizační služby zaměřených na sociální integraci, růst osobnostních kompetencí a pracovních návyků uživatelů služeb.

#### **Cílová skupina Sociálně terapeutické dílny:** (dle registru r. 2022)

- osoby do 26 let věku opouštějící školská zařízení pro výkon ústavní péče
- osoby s chronickým onemocněním
- osoby s kombinovaným postižením
- osoby s mentálním postižením
- osoby s tělesným postižením
- osoby se sluchovým postižením
- osoby se zdravotním postižením
- osoby se zrakovým postižením
- rodiny s dítětem/děťmi
- senioři
- etnické menšiny

#### **Cílová skupina Sociální rehabilitace:** (dle registru r. 2022)

- osoby s chronickým duševním onemocněním
- osoby s chronickým onemocněním
- osoby s jiným zdravotním postižením
- osoby s kombinovaným postižením
- osoby s mentálním postižením
- osoby s tělesným postižením
- osoby se sluchovým postižením
- osoby se zdravotním postižením
- osoby se zrakovým postižením
- osoby, které vedou rizikový způsob života nebo jsou tímto způsobem života ohroženy



## **Cíle sociálních služeb centra STROOM DUB o .p .s.**

- Vytváříme stabilní, akceptující, spolupracující, vstřícné zázemí a prostředí pro příchozí osoby se zdravotním postižením.
- Usilujeme o samostatnost a soběstačnost uživatele sociální služby se zdravotním postižením.
- Získání a rozvoj sociálních návyků, dovedností a znalostí člověka se zdravotním postižením.
- Získání pracovních dovedností a po té vhodné pracovní uplatnění člověka se zdravotním postižením.
- Umožňujeme účast člověka se zdravotním postižením na společenských, vzdělávacích a volnočasových aktivitách, které vedou k začlenění člověka se zdravotním postižením do života komunity (obec, město, vrstevníci, spolky apod.) .
- Každý příchozí zájemce má nárok na bezplatné poskytnutí základního sociálního poradenství o možnostech řešení jeho nepříznivé sociální situace.
- Ve vztahu k uživatelům služby jsou uplatňovány základní zásady poskytování sociálních služeb – dodržování lidských práv a svobod, zachování důstojnosti a soukromí, nezávislost, možnost volby, rovnost při poskytování služby, realizace osobních aspirací, podíl na rozhodování, plánování a kontrole poskytování sociální služby.
- Průběh poskytování sociální služby vychází z individuálních potřeb uživatelů, je zaměřen na aktivizaci, podporu samostatnosti a posilování sociálního začlenění uživatele.
- Sociální služby jsou poskytovány v souladu s principem možnosti vyzkoušet si běžné situace každodenního života a to i s určitým rizikem, které k nim patří. Cílem je přijmout určitá rizika, naučit se s nimi pracovat, předvídat je a bezpečně je zvládat.



## Sociálně terapeutické dílny

Poskytování této sociální služby je v souladu s příslušnými ustanoveními zákona č. 108/2006 Sb., o sociálních službách.

### Základní činnosti při poskytování služby:

- podpora při vytváření a zdokonalování základních pracovních návyků a dovedností
- nácvik dovedností pro zvládnání péče o vlastní osobu, soběstačnosti a dalších činností vedoucích k sociálnímu začleňování
- pomoc při osobní hygieně nebo poskytnutí podmínek pro osobní hygienu
- poskytnutí stravy nebo pomoc při zajištění stravy.

### Tato služba je poskytována na pracovištích:

**Místo poskytování:** STROOM DUB o.p.s., Dub 26, 384 25 Dub

**Forma:** ambulantní

**Čas:** pondělí – pátek, 7:30 – 14:00 hod.

**Místo poskytování:** Kráček STROOM Prachatice, Křišťanova 111, 383 01 Prachatice

**Forma:** ambulantní

**Čas:** pondělí – pátek, 8:00 – 17:00 hod.

### Věková kategorie klientů:

Dub od 16 – 64 let

Prachatice od 15 – 64 let



## Cvičná - tréninková pracoviště sociálně terapeutických dílen

S ohledem na schopnosti, omezení, přání a osobní cíle uživatele služby probíhají tyto pracovní činnosti:

- **Úklid** vnitřních prostor, mytí nádobí, zalévání květin, praní, věšení prádla, žehlení, zametání, vytírání, třídění odpadu.
- **Údržba** venkovních prostor, zametání zpevněných ploch, zahradnické práce, hrabání listí a úklid trávy.
- **Šicí dílna** - zdokonalování se a učení technikám ručních prací - pletení, šití, vyšívání, plnění polštářů vatelínem, stříhání látek, tkaní vícebarevných koberečů apod. Díky různorodým technikám si uživatelé rozvíjí především jemnou i hrubou motoriku.
- **Truhlárna** - tvorba výrobků ze dřeva, přírodnin a dalších materiálů podle inspirace a svých přání a možností pod odborným dohledem.
- **Výtvarná dílna** - využívání výtvarných technik mezi které řadíme malbu, kresbu, výrobu z papíru a textilu, lepení, stříhání dle motivů, témat a z různých materiálů př. korále, krepáky, přírodní materiál apod.
- **Keramická dílna** - zapojení do samotné výroby v keramické dílně. Učení se vytvářet předměty z hlíny, např. truhlíky, misky, hrnečky, různé dekorace apod. Vytvořené výrobky jsou vystaveny v zařízení a prodávány v našich obchodech v Prachaticích a v Nýrsku.

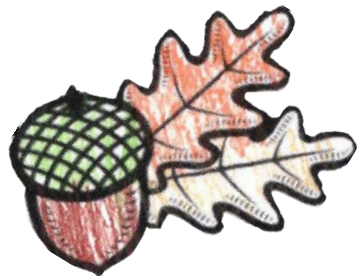



### **Cílem služby Sociálně terapeutické dílny je uživatel, který:**

- ovládá základní pracovní návyky,
- umí si říci o pomoc a spolupracuje s ostatními pracovníky (umí se domluvit, zeptat, požádat o radu, pomoc),
- umí přizpůsobit denní režim pracovním povinnostem (objednání k lékaři/na úřad mimo docházku do dílny, chodí včas),
- zvládne a udrží pracovní tempo ,
- umí nést spoluzodpovědnost za svou práci,
- ovládá potřebné manuální dovednosti, pracovní zručnost,
- zvládá péči o vlastní osobu a je soběstačný (do dílny chodí čistý a upravený, zajistí si alespoň základní potřebné věci – dopravu, stravu, ošacení).

Sociálně terapeutická dílna je tedy dlouhodobá a pravidelná podpora vytváření, udržování a zdokonalování pracovních návyků a dovedností prostřednictvím sociálně pracovní terapie, které umožní nebo ulehčí člověku se zdravotním postižením najít vhodné uplatnění na chráněném nebo otevřeném trhu práce.

Při dosažení cílů služby sociálně terapeutických dílen je dalším navazujícím stupněm získání chráněného pracovního místa a zisk zaměstnání v chráněné dílně.

## Sociální rehabilitace

Služba je koncipována jako dlouhodobá a pravidelná podpora samostatnosti, nezávislosti a soběstačnosti uživatele služby prostřednictvím nácviku a uskutečňování běžných, pro samostatný život nezbytných činností, rozvojem a posilováním schopností, dovedností a návyků uživatele.

Formou ambulantní a pobytové služby poskytujeme tyto základní činnosti:

- a) nácvik dovedností pro zvládnání péče o vlastní osobu, soběstačnosti a dalších činností vedoucích k sociálnímu začlenění,
- a) zprostředkování kontaktu se společenským prostředím,
- b) výchovné, vzdělávací a aktivizační činnosti,
- c) pomoc při uplatňování práv, oprávněných zájmů a při obstarávání osobních záležitostí
- d) poskytnutí ubytování,
- e) poskytnutí stravy,
- f) pomoc při osobní hygieně nebo poskytnutí podmínek pro osobní hygienu.

### Cílem služby Sociální rehabilitace je:

- samostatnost a soběstačnost uživatele sociální služby,
- získání a rozvoj funkčních a sociálních návyků, dovedností a znalostí osoby se zdravotním postižením,
- účast osoby se zdravotním postižením na společenských, vzdělávacích a volnočasových aktivitách, smysluplné využití volného času,
- začlenění osoby se zdravotním postižením do života komunity (obec, město, vrstevníci, neformální skupiny, spolky apod.).

### Věková kategorie klientů:

- dorost (16-18 let)
- mladí dospělí (19-26 let)
- dospělí (27-64 let)



Sociální rehabilitace	kapacita
pobytová forma	17
ambulantní forma	20

	kapacita	
Sociálně terapeutická dílna	Prachatice	Dub
ambulantní forma	8	20

Druh sociální služby	Nově uzavřené smlouvy za rok 2022
Sociální rehabilitace	0
Sociálně terapeutická dílna	2

	Počet žádostí za rok 2022		
Druh sociální služby	evidované	odmítnuté	Přislíbené na rok 2023
Sociální rehabilitace	4	4	0
Sociálně terapeutická dílna	4	0	4



	STROOM DUB o.p.s.	Krámeček STROOM v Prachaticích	Celkem
Muži	22	5	27
Ženy	9	4	13
<b>Celkem</b>	<b>31</b>	<b>9</b>	<b>40</b>

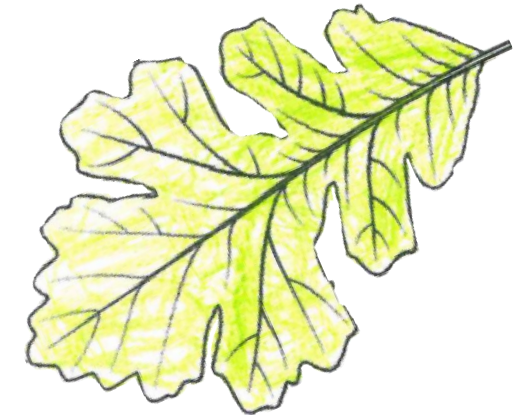

# Organizační struktura STROOM DUB o.p.s.

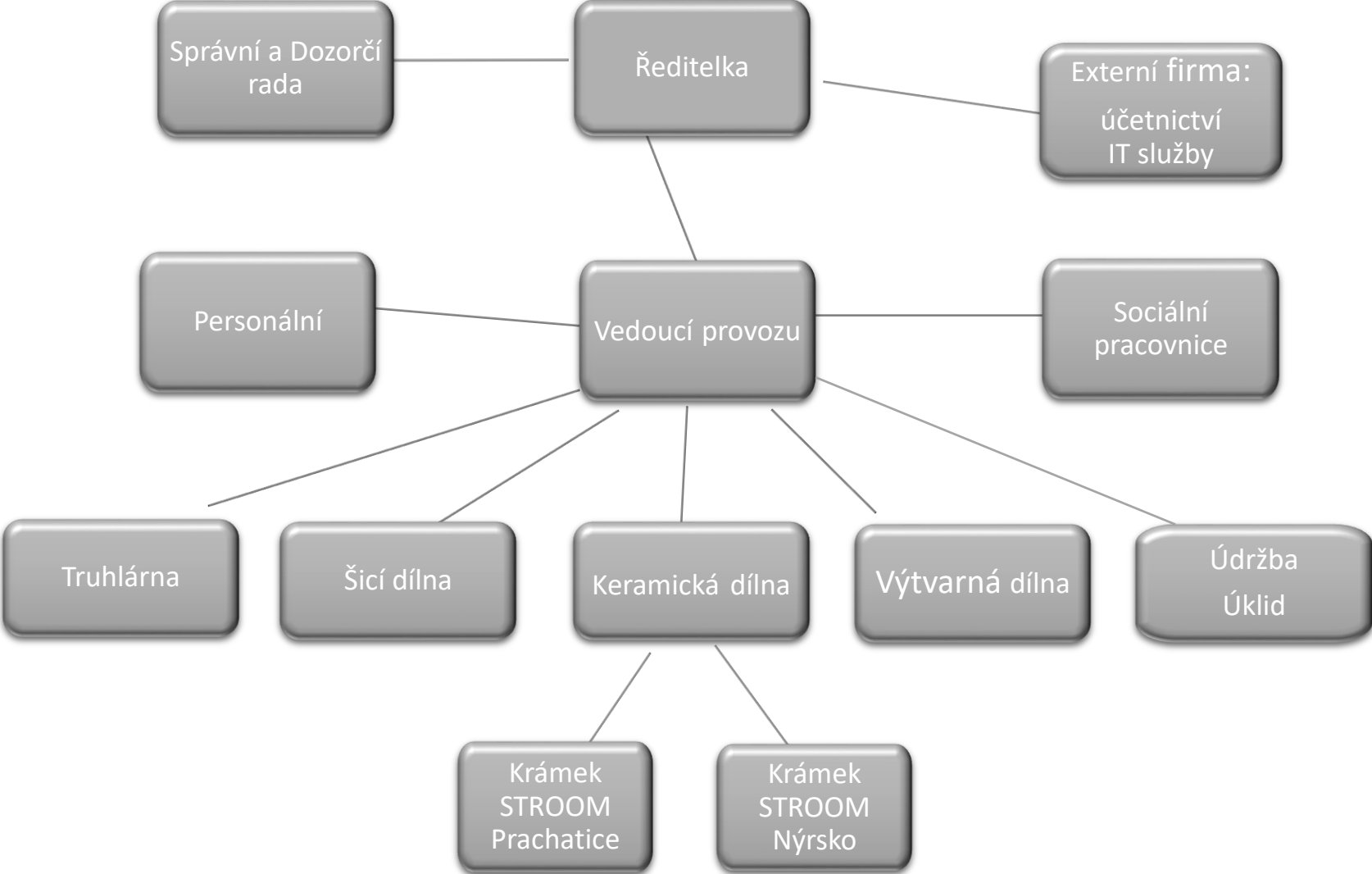

## Akce 2022

V našem centru plánujeme a realizujeme kulturní, společenské i sportovní akce, které podporují společenskou i pracovní integraci našich uživatelů tak, abychom zajistili smysluplné trávení jejich volného času. V roce 2022 jsme se zapojili do mnoha projektů, absolvovali přednášky rozmanitých témat, užili si spoustu denních, ale i vícedenních výletů. Vždy s ohledem na možnosti i přání klientů. Těmito aktivitami chceme především podpořit navazování přátelství a sdílení společných zážitků.

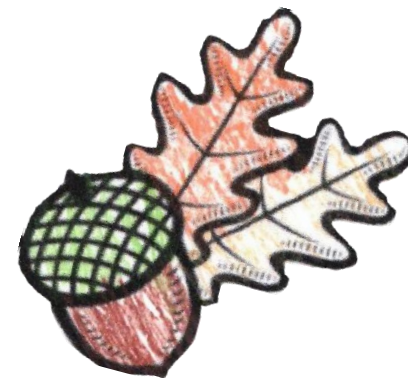

### Setkání bez hranic

Téměř po třech letech se uskutečnil 12. ročník „Setkání bez hranic“ v Národním domě v Prachaticích. Akce se tentokrát konala dříve, již 5. října z důvodů obav z další „covidové vlny“. Naše pozvání nakonec přijalo celkem 7 zařízení a účast tak byla hojná. Šlo především o to, abychom se konečně zase viděli a mohli si náležitě užít společné setkání. Celé odpoledne a podvečer se nesly na vlně zábavy za hudebního doprovodu kapely Maxa Band, zasoutěžili jsme si při kvízu o Setkání bez hranic, radost udělala také bohatá tombola, samozřejmostí byl raut a míchané drinky od CLUB 111. Už jen třešničkou na dortu bylo úchvatné vystoupení Kristiána Šebka, který zpíval písně Karla Gotta a nesmíme zapomenout zmínit i foto koutek, který nejen pobavil, ale zanechal všem krásnou památku na naše setkání. Při této příležitosti byla také oficiálně představena nová ředitelka STROOM DUB o.p.s. Ing. Eva Podlahová.

## Itálie 2022

Další nezapomenutelné zážitky jsme si přivezli z letního pobytu v italském městečku Eraclea Mare, kde jsme strávili v září krásných sedm dní. Moře, sluníčko, sbírání mušlí, spousta zmrzliny, pizza, společná večeře, nákupy, lunapark, trhy, společné vaření, hry, diskotéka... Byl to sice jen týden, ale v nás zanechal tolik zážitků a emocí, že by to vydalo na celý měsíc. Všichni se v pořádku, krásně opálení, spokojení a odpočinutí vrátili do každodenního života s vědomím, že to byla obrovská zkušenost a poznání, že i takový je svět kolem nás.

## Lipno 2022 – „SURVIVOR“

Letos jsme vyrazili za dobrodružstvím v podobě letního tábora na Lipně. Týden, který se nesl ve znamení „Survivor“, byl v tomto duchu nabitý hrami a soutěžemi. Zvládli jsme výšlap na rozhlednu, koupali se, jezdili na lodičkách, zdobili pochodně a vyráběli týmové vlajky, vyrazili jsme do Motýlího domu i na výlet na kolech, pekli buřty u táboráku. Přijeli jsme sice unavení, ale zato posílení na duchu a hlavně se spoustou zážitků.

## Domov seniorů Mistra Křišťana Prachatice

Dlouholetá spolupráce panuje mezi naším zařízením a Domovem seniorů Mistra Křišťana Prachatice. Díky možnosti občasného zajištění provozu jejich kavárny se tak naši klienti setkávají s obyvateli Domova a zároveň si mohou vyzkoušet, jak opravdu funguje obsluha takového zařízení.

## Domov seniorů Pohoda Netolice

Nová spolupráce vznikla mezi Domovem seniorů Pohoda Netolice, kde dochází k přes generační spolupráci.

- V květnu 2022 jsme vystoupili s divadelním představením O dvanácti měsíčkách a taneční vystoupením.
- V září 2022 jsme se zúčastnili velkolepé oslavy narozenin založení Domova pro seniory Pohoda.
- V předvánočním čase zde naši klienti opět zpřijemili chvíle obyvatelům svým divadelním vystoupením.



## ZŠ a MŠ Dub

Mezigenerační spolupráci jsme opět navázali i se ZŠ a MŠ v Dubu. Po covidové odmlce jsme se společně zúčastnili masopustního průvodu. Spolu s dětmi jsme prošli celou obcí v maskách a parukách. Nechyběla ani hudba a tanec.

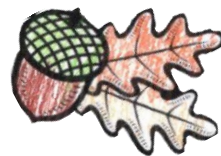

### Další akce, kterých jsme se v roce 2022 zúčastnili:

Kočkavárna Písek  
Vánoční večere  
Návštěva ZŠ Volyně  
Mikulášská nadílka  
Ruční pletení a práce na kolovrátku s Danou Flaskovou  
Exkurze Zahradnictví Střítež  
Mobilní planetárium  
Westernový den v Domově PETRA Mačkov  
Tam, kde zvířata pomáhají z.s.  
Cirkus Humberto  
Exkurze do JE Temelín

Zámek Blatná  
Hoslovický vodní mlýn  
Krokodýlí ZOO Protivín  
Koncert zpěvačky Anny K a skupiny Olympic  
Stezka Čápa Vodňana  
Exkurze do Husinecké pekárny  
Pálení čarodějnic  
Velikonoční pomlázka  
Setkání s rodiči  
Pivovar Vlachovo Březí  
Plavání s Arny Petráčkem



## Prodejní místa výrobků z našich dílen

### **Krámek STROOM Nýrsko**

Tyršova ulice 218

pondělí - pátek 9:00 - 16:00 hodin

Tel.: 724 088 903

### **Krámek STROOM Prachatice**

Křišťanova ulice č.111

pondělí - pátek 8:00 - 17:00 hodin

Tel.: 725 027 779

Budeme rádi za Vaši návštěvu a zakoupení jakéhokoliv výrobku.



# Účetní závěrka

## Rozvaha kumulovaná na SU

Firma: STROOM DUB o.p.s.

Tisk všech záznamů

Strana 1

Za období: 01.01.2022 - 31.12.2022

SU	AU	Název účtu	Počáteční stav	Obrat Má Dáti	Obrat Dal	Konečný stav
<b>AKTIVA</b>						
A 013		Software	0,00	15 004,00	0,00	15 004,00
A 022		Hmotný majetek	1 455 345,00	122 500,00	0,00	1 577 845,00
A 042		Nedokončený dlouhodobý hmotný maje	0,00	122 500,00	122 500,00	0,00
A 067		Ostatní půjčky	0,00	800 000,00	800 000,00	0,00
A 123		Výrobky	180 937,00	331 164,00	180 937,00	331 164,00
A 211		Pokladna	201 390,00	1 280 361,00	1 284 022,00	197 729,00
A 221		Bankovní účet	1 240 167,85	14 331 001,61	14 696 798,94	874 370,52
A 261		Peníze na cestě	0,00	558 802,50	558 802,50	0,00
A 311		Pohledávky z obchod. vztahů-odběrate	134 757,00	313 726,50	419 289,50	29 194,00
A 314		Poskytnuté provozní zálohy	22 710,00	215 070,80	225 160,00	12 620,80
A 335		Pohledávky za zaměstnanci	0,00	173 577,00	173 577,00	0,00
A 378		Jiné pohledávky	83 273,82	2 375 090,00	2 234 999,40	223 364,42
A 381		Náklady příštích období	14 830,00	0,00	14 830,00	0,00
A 385		Příjmy příštích období	50 865,58	0,00	50 865,58	0,00
<b>Aktiva celkem</b>			<b>3 384 276,25</b>	<b>20 638 797,41</b>	<b>20 761 781,92</b>	<b>3 261 291,74</b>
<b>PASIVA</b>						
P 082		Oprávký k samos.movitým věcem a so	1 388 145,00	0,00	98 034,00	1 486 179,00
P 321		Závazky z obchodních vztahů-dodavate	125 468,82	2 376 359,30	2 414 647,37	163 756,89
P 331		Zaměstnanci	643 129,00	8 641 680,00	8 730 140,02	731 589,02
P 336		Zúčtování s instit.soc.zabezp.a zdr.poj.	312 010,00	3 386 810,00	3 377 152,00	302 352,00
P 342		Ostatní přímé daně	81 720,00	499 609,00	459 407,00	41 518,00
P 346		Dotace (nárok na dotace,příjde na BU)	-1 506 964,14	0,00	1 506 964,14	0,00
P 379		Jiné závazky	7 942,00	0,00	0,00	7 942,00
P 461		Bankovní úvěry	327 667,48	116 808,00	16 740,00	227 599,48
P 901		Vlastní jmění	30 000,00	0,00	0,00	30 000,00
P 911		Fondy	2 334 719,66	0,00	-359 561,57	1 975 158,09
P 931		Výsledek hospodaření ve schvalov. říz	-359 561,57	-359 561,57	0,00	0,00
<b>Pasiva celkem</b>			<b>3 384 276,25</b>	<b>14 661 704,73</b>	<b>16 243 522,96</b>	<b>4 966 094,48</b>

Počet záznamů: 25

<b>AKTIVA:</b>	3 384 276,25	20 638 797,41	20 761 781,92	<b>3 261 291,74</b>
<b>PASIVA:</b>	3 384 276,25	14 661 704,73	16 243 522,96	<b>4 966 094,48</b>
<b>ROZDÍL:</b>	0,00	5 977 092,68	4 518 258,96	<b>-1 704 802,74</b>

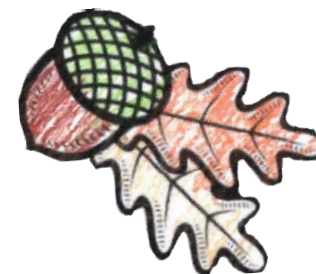

## Výsledovka daňová

Firma: STROOM DUB o.p.s.

Tisk všech záznamů

Strana 1

Za období: 01.01.2022 - 31.12.2022

BU	AU	Název účtu	Počáteční stav	Obrát za období	Konečný stav
<b>Náklady</b>					
501	013	lékárna	0,00	11 412,00	11 412,00
501	108	testy na covid	0,00	6 602,00	6 602,00
501	200	přímá spotř. mat. hospodářská činnost	0,00	185 644,72	185 644,72
501	201	kancelářské potřeby hospodářská	0,00	19 234,58	19 234,58
501	202	PHM hospodářská čin.	0,00	3 388,42	3 388,42
501	203	čistič a úkl.prostř. hospod.činnost	0,00	19 440,00	19 440,00
501	300	náklady- vstupy - do vyúčtování klientů	0,00	28 714,00	28 714,00
501		Spotřeba materiálu	0,00	277 846,95	277 846,95
502	200	energie,voda, topení-Hospod.činnost	0,00	369 464,20	369 464,20
502		Spotřeba energie	0,00	520 486,58	520 486,58
511	200	opravy a udržování hospodářská činnost	0,00	21 844,34	21 844,34
511		Opravy a udržování	0,00	23 906,34	23 906,34
518	200	nákup služeb hospodářská	0,00	12 143,29	12 143,29
518	201	poštovní,internet,telefony VEDL.č.	0,00	8 639,68	8 639,68
518	202	nájem hospodářská činnost	0,00	115 925,00	115 925,00
518	203	právní a ekonm.služby hospodářská	0,00	2 480,50	2 480,50
518	205	BOZP,pojištění rizik hospodářská	0,00	33 825,34	33 825,34
518		Ostatní služby	0,00	252 279,26	252 279,26
521	200	mzdové náklady smlouva hospod.	0,00	2 392 908,65	2 392 908,65
521	201	mzdy DPP hospodářská	0,00	48 178,00	48 178,00
521		Mzdové náklady	0,00	2 441 086,65	2 441 086,65
524	000	Odvody celkem	0,00	-2 018 610,00	-2 018 610,00
524	200	OSSZ,ZP hospod. smlouva	0,00	692 663,22	692 663,22
524		Zákonné sociální pojištění	0,00	-1 325 946,78	-1 325 946,78
527	200	KOOPERATIVA HOSPOD.	0,00	15 088,00	15 088,00
527		Zákonné sociální náklady	0,00	15 088,00	15 088,00
531		Daň silniční	0,00	1 290,00	1 290,00
548		Ostatní provozní náklady	0,00	65 695,58	65 695,58
548		Ostatní provozní náklady daňové neuz	0,00	65 695,58	65 695,58
551		Odplyly dl. nehmotného a hmotného mz	0,00	98 034,00	98 034,00
568		poplatky banka	0,00	17 448,00	17 448,00
583		Změna stavu výrobků	0,00	-150 227,00	-150 227,00
<b>Náklady celkem</b>			<b>0,00</b>	<b>2 302 883,18</b>	<b>2 302 883,18</b>

<b>Výnosy</b>					
601	200	tržby za prodej výrobků -hospodářská č.	0,00	278 529,00	278 529,00
601		Tržby za vlastní výrobky	0,00	278 529,00	278 529,00
602	200	příjmy z hosp.činnost-praní	0,00	50 337,50	50 337,50
602		Tržby z prodeje služeb	0,00	50 833,50	50 833,50
604		Tržby za zboží	0,00	-21 109,00	-21 109,00
648		Ostatní provozní výnosy	0,00	1 866,68	1 866,68
691	003	dotace úp 78	0,00	1 380 200,00	1 380 200,00
691	004	dotace Místo Pt	0,00	15 000,00	15 000,00
691	005	dotace obec Dub - akce	0,00	30 000,00	30 000,00
691	008	ostatní akce	0,00	37 000,00	37 000,00
691	009	MPSV STD dotace	0,00	1 932 000,00	1 932 000,00
691		provozní dotace	0,00	3 394 200,00	3 394 200,00
<b>Výnosy celkem</b>			<b>0,00</b>	<b>3 704 320,18</b>	<b>3 704 320,18</b>

Počet záznamů: 44

Náklady:	2 302 883,18	2 302 883,18
Výnosy:	3 704 320,18	3 704 320,18
ZISK (-ztráta):	1 401 437,02	1 401 437,02
RENTABILITA (zisk/náklady):	60,87 %	60,87 %

## Výsledovka nedaňová

Firma: STROOM DUB o.p.s.

Tisk všech záznamů

Strana 1

Za období: 01.01.2022 - 31.12.2022

BU	AU	Název účtu	Počáteční stav	Obrát za období	Konečný stav
<b>Náklady</b>					
501	012	nákup potravin	0,00	383 052,00	383 052,00
501	100	přímá spotřeba mat. hlavní činnost	0,00	290 627,17	290 627,17
501	101	kancelářské potřeby hlavní 2.3.	0,00	53 509,37	53 509,37
501	102	PHM Hlavní 2.4	0,00	30 895,65	30 895,65
501	103	čistič a úklidové prostředky hlavní 2.5	0,00	17 001,00	17 001,00
501		Spotřeba materiálu	0,00	775 085,19	775 085,19
502	100	energi,voda,topení - hlavní 2.6.1	0,00	343 259,47	343 259,47
502		Spotřeba energie	0,00	343 259,47	343 259,47
511	100	opravy a udrž.revize, hlavní čin. 2.6.6.	0,00	32 941,86	32 941,86
511		Opravy a udržování	0,00	32 941,86	32 941,86
512	100	cestovné hlavní 2.6.7	0,00	681,00	681,00
512		Cestovné	0,00	681,00	681,00
513		Náklady na reprezentaci	0,00	9 000,00	9 000,00
518	100	nákup služeb hlavní	0,00	481 071,10	481 071,10
518	101	poštovní,internet,telef. HLAVNÍ č.2.6.2	0,00	45 115,84	45 115,84
518	102	nájem hlavní 2.6.3.	0,00	128 130,00	128 130,00
518	103	právní a ekonm.služby hlavní 2.6.4.	0,00	4 961,00	4 961,00
518	104	školení a kurzy hlavní 2.6.5	0,00	53 588,00	53 588,00
518	105	BOZP,pojištění rizik 2.6.10.	0,00	73 363,80	73 363,80
518		Ostatní služby	0,00	786 229,74	786 229,74
521	100	mzdové náklady smlouva hlavní	0,00	7 804 192,37	7 804 192,37
521	101	mzdy DPP hlavní	0,00	273 709,00	273 709,00
521	102	mzdy DPČ hlavní	0,00	46 835,00	46 835,00
521		Mzdové náklady	0,00	8 124 736,37	8 124 736,37
524	100	OSSZ,ZP hlavní smlouva	0,00	1 979 861,78	1 979 861,78
524	102	ossz,zp hlavní DPČ	0,00	15 021,00	15 021,00
524		Zákonné sociální pojištění	0,00	1 994 882,78	1 994 882,78
527	100	KOOPERATIVA hlavní	0,00	30 176,00	30 176,00
527		Zákonné sociální náklady	0,00	30 176,00	30 176,00
548		Ostatní provozní náklady	0,00	4 697,00	4 697,00
548		Ostatní provozní náklady daňové neuz	0,00	4 697,00	4 697,00
<b>Náklady celkem</b>			<b>0,00</b>	<b>12 108 388,41</b>	<b>12 108 388,41</b>

<b>Výnosy</b>					
601	100	tržby za výrobky STD - Hlavní činnost	0,00	8 259,00	8 259,00
601		Tržby za vlastní výrobky	0,00	8 259,00	8 259,00
602	110	STD - obědy	0,00	451 266,00	451 266,00
602	120	SR- pobyt, fak.činnost	0,00	1 815 658,00	1 815 658,00
602		Tržby z prodeje služeb	0,00	2 266 924,00	2 266 924,00
691	001	dotace IP	0,00	3 258 290,21	3 258 290,21
691	002	dotace MPSV	0,00	3 396 080,86	3 396 080,86
691		provozní dotace	0,00	6 654 371,07	6 654 371,07
<b>Výnosy celkem</b>			<b>0,00</b>	<b>8 929 664,07</b>	<b>8 929 664,07</b>

Počet záznamů: 39

Náklady:	12 108 388,41	12 108 388,41
Výnosy:	8 929 664,07	8 929 664,07
ZISK (-ztráta):	-3 178 724,34	-3 178 724,34
RENTABILITA (zisk/náklady):	-26,24 %	-26,24 %

## Příloha k účetní závěrce k 31.12.2022

### Obecné údaje:

<b>Název a sídlo účetní jednotky:</b>		
STROOM DUB o.p.s., DUB 26, 384 25 Dub u Prachatic		
<b>Právní forma:</b>		
obecně prospěšná společnost		
<b>IČ:</b>		
26103630		
<b>Hlavní předmět činnosti:</b>		
<ul style="list-style-type: none"> <li>- poskytování sociálních služeb</li> <li>- provoz Centra STROOM DUB</li> </ul>		
<b>Datum vzniku společnosti:</b>		
19. duben 2006		
<b>Zakladatelé obecně prospěšné společnosti:</b>		
<ul style="list-style-type: none"> <li>- <i>Mgr. Et. Bc. Andrea Tajanovská, DiS.</i> peněžitý vklad do společnosti dle zakládací smlouvy ve výši 15.000,- Kč</li> <li>- <i>Bc. Pavla Čechová – Švepešová</i> peněžitý vklad do společnosti dle zakládací smlouvy ve výši 15.000,- Kč</li> </ul>		
<b>Orgány společnosti:</b>		
Ředitelka: <i>Ing. Eva Podlahová</i>		
Správní rada: <i>Bc. Pavla Čechová – Švepešová</i> , předseda správní rady <i>Lenka Dostálová</i> , místopředseda správní rady <i>MUDr. Pavlína Šafránková</i> , člen správní rady		
Účast členů orgánů v osobách, s nimiž byly uzavřeny obchodní vztahy:		
Jméno:	účast ve společnosti:	vztah ve společnosti:
<b>Počet zaměstnanců a osobní náklady:</b>		
Zaměstnanci na hlavní pracovní poměr: 29 - z toho řídicí pracovníci: 3 Dohody o provedení práce, dohody o pracovní činnosti: 0 DPČ, 3 DPP Osobní náklady celkem 11.280 tis. Kč - z toho členové řídicích a statutárních orgánů 2.177 tis. Kč		
<b>Financování společnosti:</b>		
<ul style="list-style-type: none"> <li>- dotace ze státního rozpočtu</li> <li>- příjmy z projektů EU</li> <li>- příjmy z hlavní činnosti</li> <li>- příspěvky od úřadu práce</li> <li>- příjmy z úroků</li> <li>- příjmy získané darováním</li> <li>- příjmy z doplňkové činnosti</li> </ul>		

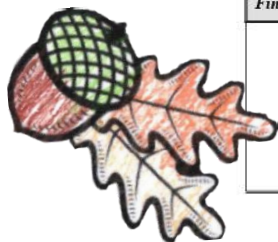

### **Dary získané v roce 2022:**

Městys Dub 30.000,- Kč  
Město Prachatice 15.000 Kč  
Město Vlachovo Březí 5.000,- Kč  
Město Volyně 2.000,- Kč  
Firmy 30.000,- Kč

### **Používané účetní metody, obecné účetní zásady a způsoby oceňování:**

#### **Účetní období:**

- kalendářní rok

#### **Použité právní úpravy a účetní metody:**

- Zákon č. 248/1995 Sb., o obecně prospěšných společnostech ve znění platných předpisů;  
- Zákon č. 586/1992 Sb., o daních z příjmů, ve znění platných předpisů;  
- Zákon č. 563/1991 Sb., o účetnictví, ve znění platných předpisů;  
- Vyhláška č. 504/2002 Sb.  
- České účetní standardy č. 401 až 414 pro účetní jednotky, které účtují podle Vyhlášky č. 504/2002 Sb., ve znění platných předpisů

#### **Opravné položky k majetku:**

Opravné položky nebyly tvořeny.

#### **Odpisování:**

Účetní jednotka má sestavený plán účetních odpisů dlouhodobého hmotného majetku v interních směrnících – odpisový plán. Účetní jednotka majetek daňově neodepisuje.

#### **Přepočty cizích měn na českou měnu:**

Ve sledovaném období společnost nepracovala s údaji v cizí měně.

### **Doplňující údaje k Rozvaze a Výkazu zisku a ztrát:**

#### **Dotace ze státního rozpočtu:**

- MPSV – neinvestiční dotace na sociální službu sociální rehabilitace a sociálně terapeutické dílny za sledované období ve výši **5.328.080,- Kč**,  
- Individuální projekt Jihočeského kraje – grant na sociální službu sociálně terapeutické dílny za sledované období **3.258.290,- Kč**  
- Příspěvky od Úřadu práce za rok 2022 ve výši **1.380.200,- Kč**

#### **Majetek společnosti:**

Společnost vlastní hmotný majetek:

- Keramická pec – pořizovací cena 175 000,- Kč
- Automobil OPEL Vivaro – pořizovací cena 547 580,- Kč
- Keramická pec – pořizovací cena 100 000,- Kč
- Sestava kanc. nábytku – pořizovací cena – 42 765,- Kč
- Automobil Opel – pořizovací cena 590 000,- Kč

Společnost nevláští dlouhodobý nehmotný majetek ani dlouhodobý finanční majetek.

<b>Způsob vypořádání výsledku hospodaření:</b>		
Výsledek hospodaření je převáděn do rezervního fondu na základě schválení správní rady.		
Rezervní fond společnosti k 31. 12. 2022 vykazuje 1.975 tis. Kč.		
Výsledek hospodaření k 31. 12. 2022:		-1.775.196 Kč
Náklady neuznávané zvyšující HV (hlavní – ztrátová činnost + ostatní)		14.409.070 Kč
Příjmy dle § 18 odst. 4 a ostatní příjmy snižující HV:		12.633.874 Kč
Základ daně zaokrouhlený:		.....Kč
Daň 19 %		..... Kč
Sleva na dani (§ 35 odst. 1 písm. a, b)		..... Kč
Daňová povinnost		0,00 Kč

#### Doplňující informace k závěrce:

<b>Výnosy dle činnosti: (v tis. Kč)</b>		
Výnosy/činnost:	hlavní činnost	doplňková činnost
- z prodeje služeb	2.267	51
- z prodeje vlastních výrobků a zboží	8	258
- provozní dotace	6.654	3.394
- dary	0	82

<b>Náklady dle činnosti: (v tis. Kč)</b>		
Náklad/činnost:	hlavní činnost	doplňková činnost
- materiál + energie	1.118	798
- služby	828	276
- osobní náklady	10.148	1.130
- daně a poplatky	0	1
- ostatní náklady	5	-67
- odpisy	0	98

<b>Výnosy dle zdrojů: (v tis. Kč)</b>		
- vlastní výnosy z hlavní činnosti		
• služba sociálně terapeutická dílna		459
• služba sociální rehabilitace		1.816
- výnosy z doplňkové činnosti		
• keramická a výtvarná dílna		258
• šicí dílna, tkalcovna a prádelna		51
• ostatní		2
- provozní dotace (EU, státní rozpočet)		8.586
- příspěvky ÚP		1.380
- dary		82
- zúčtování fondů		-360

<b>Vývoj fondů:</b>		
Vlastní jmění – stav k 31. 12. 2022		<b>30 tis. Kč</b>
- vklad zakladatelek		30 tis. Kč
- darované prostředky na nákup hmotného majetku (rok 2007)		150 tis. Kč
- darované prostředky na nákup hmotného majetku (rok 2008)		521 tis. Kč
- darované prostředky na nákup hmotného majetku (rok 2014)		100 tis. Kč
- darovaný hmotný majetek		50 tis. Kč
- vyřazený hmotný majetek		- 50 tis. Kč
- snížení o podíl odpisů připadající na darované prostředky, ze kterých byl pořízen hmotný majetek		- 743 tis. Kč
- snížení vl. jmění (2020)		- 28 tis. Kč

Rezervní fond – stav k 31. 12. 2022	<b>1.975 tis. Kč</b>
- převod výsledku hospodaření za rok 2006 - zisk	503 tis. Kč
- krytí ztráty z roku 2007	-148 tis. Kč
- převod výsledku hospodaření za rok 2008 - zisk	66 tis. Kč
- převod výsledku hospodaření za rok 2009 - zisk	210 tis. Kč
- převod výsledku hospodaření za rok 2010 - zisk	133 tis. Kč
- převod výsledku hospodaření za rok 2011 - zisk	208 tis. Kč
- převod výsledku hospodaření za rok 2012 - zisk	198 tis. Kč
- převod výsledku hospodaření za rok 2013 - zisk	83 tis. Kč
- převod výsledku hospodaření za rok 2014 - zisk	430 tis. Kč
- převod výsledku hospodaření za rok 2015 - zisk	38 tis. Kč
- převod výsledku hospodaření za rok 2016 - zisk	85 tis. Kč
- převod výsledku hospodaření za rok 2017 - zisk	138 tis. Kč
- převod výsledku hospodaření za rok 2018 - zisk	435 tis. Kč
- převod výsledku hospodaření za rok 2019 - zisk	525 tis. Kč
- převod výsledku hospodaření za rok 2020 - ztráta	-302 tis. Kč
- převod výsledku hospodaření za rok 2021 - ztráta	-360 tis. Kč

Sestaveno dne: 28. 6. 2023

Podpisový záznam statutárního orgánu účetní jednotky:  
STROOM DUB o. p. s.  
Ing. Eva Podlahová, ředitelka



# PODĚKOVÁNÍ SPONZORŮM

Velmi děkujeme všem sponzorům, dobrovolníkům i soukromým dárcům,  
kteří nás podpořili v roce 2022. Jsou to:



*Městys Dub*

*Město Prachatice*

*CHD - SPEKTRUM s.r.o., Prachatice*

*Mgr. Jitka Ryndová, České Budějovice*

*Aptar Čkyně s.r.o.*

*NEUK s.r.o., Vlachovo Březí*

*Studio MIRACLE České Budějovice*



Evropská unie  
Evropský sociální fond  
Operační program Zaměstnanost

